



MONTHLY MEMBERSHIP PROGRESS REPORT

Results as of: 1/31/2016

Multiple District B

LOCATION: MEXICO

GMT: JOEL GÓMEZ FRANCO

GMT DE AE 3

| Clubes | | | | | socios | | | | |
|-------------------------|-----------------------|---------------|----------------------|-----------------------|-------------------------|-----------------------|--|----------------------|-----------------------|
| RESULTADOS DE 2015-2016 | | | | | RESULTADOS DE 2015-2016 | | | | |
| TRIMESTRE | META DE CLUBES NUEVOS | NUEVOS CLUBES | CLUBES DADOS DE BAJA | GANANCIA/PÉRDIDA NETA | TRIMESTRE | META DE SOCIOS NUEVOS | SOCIOS FUNDADORES Y NUEVOS SOCIOS AÑADIDOS | SOCIOS DADOS DE BAJA | GANANCIA/PÉRDIDA NETA |
| JUL/AGO/SEP | 6 | 5 | 3 | 2 | JUL/AGO/SEP | 155 | 532 | 513 | 19 |
| OCT/NOV/DIC | 6 | 4 | 11 | -7 | OCT/NOV/DIC | 197 | 486 | 579 | -93 |
| ENE/FEB/MAR | 6 | 3 | 2 | 1 | ENE/FEB/MAR | 170 | 176 | 133 | 43 |
| ABR/MAYO/JUN | 3 | 0 | 0 | 0 | ABR/MAYO/JUN | 80 | 0 | 0 | 0 |

METAS Y CIFRA ACUMULATIVA DE CLUBES NUEVOS

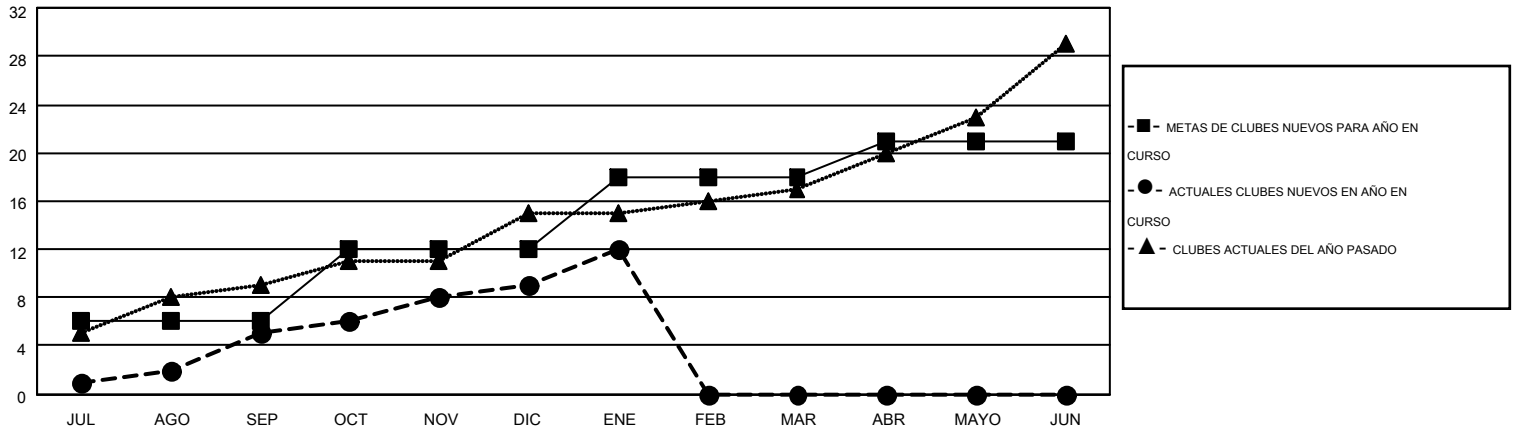

METAS Y CIFRA ACUMULATIVA DE SOCIOS

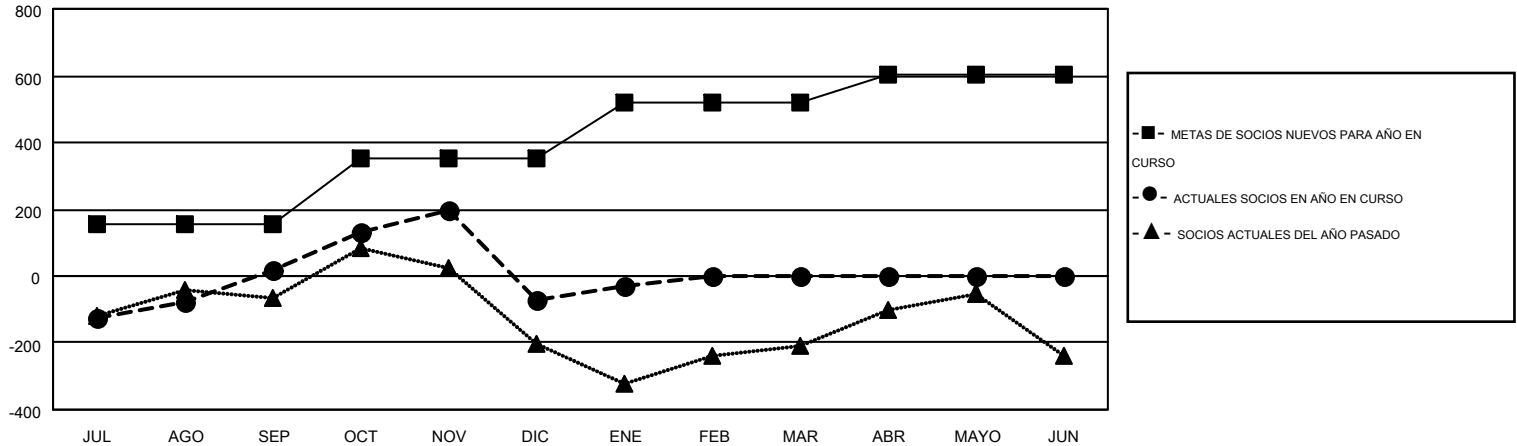

| | | | |
|--------------------------|--|---|----------------|
| CLUBES DADOS DE BAJA: 16 | 223 CLUBS OF 452 AÑADIERON 1 O MÁS SOCIOS NUEVOS | <u>DISTRIBUCIÓN POR SEXO</u> | |
| SOCIOS DADOS DE BAJA | | MASCULINO | 6,254 (61.49%) |
| FALLECIDOS | 66 | FEMENINO | 3,917 (38.51%) |
| CLUB CANCELADO | 248 | CLIC AQUÍ PARA DATOS DE SALUD DE CLUB | |
| OTRO | 911 | | |
| TOTAL | 1,225 | | |
| | | CABEZA DE FAMILIA | 1,298 |
| | | NO ES CABEZA DE FAMILIA | 1,777 |